

COM 07 Indonesia Sorprendente 2024 Operadores Java, Bali y Sulawesi 11 días



Indonesia sorprendente nos brinda la oportunidad para conocer las islas de Java, Sulawesi y Bali. En la isla de Java nos aguardan por descubrir tesoros culturales milenarios como los templos de Borobudur y Pramabanan o la misma ciudad de Jogjakarta y sus coloridos mercados. En la isla de Sulawesi nos adentraremos en profundidad en sus tierras altas para conocer la cultura de los Toraja sin prisas, "pateando" y saboreando cada instante con intensidad, como se merece. Culminaremos nuestro periplo en sur de Sulawesi en el Parque Nacional de Batimurum, uno de los más sorprendentes y desconocidos de esta región visitando sus valles arropados por grandes paredes de roca caliza, sus cuevas que albergan valiosísimos restos arqueológicos y sus impresionantes cascadas .

Viaje privado y diseñado a la medida de tus gustos y preferencias con posibilidad de poder realizar cambios en el itinerario, intercambiar categoría de los hoteles o eliminar o ampliar días del viaje.
 Fechas de salida: Todo el año

	Names	Arriving Date	Arriving Time	Arriving Fligh	Departure Date	Departure Time	Departure Flight
Mr.							
Mrs.							

Food restriction	
Especial request	

Día 01 Llegada a Jakarta

Vuelo de llegada:	
Hora de llegada:	

Llegada a Jakarta. No habrá ningún representante de Catur esperando la llegada de los viajeros. Traslado al hotel por cuenta del viajero. El hotel se encuentra a tan solo unos metros de la salida de la terminal 3 internacional de Jakarta y es posible acceder caminado desde la puerta de salida de la terminal.

Comidas incluidas: No
 Alojamiento A B y C: Anara Airport 4*

Acceso a la habitación 14:00 suplemento acceso antes de las 14:00 25 Euros por habitación.

El hotel Anara se encuentra situado a en la terminal 3 del aeropuerto internacional de Jakarta. No habrá ningún representante del hotel esperando en la terminal a su llegada. Desde la salida del hall de llegadas deberá de caminar unos 5 minutos hasta el hotel. Una vez en el hotel, por favor informe en la recepción del mismo de la hora de salida de su vuelo al siguiente destino y la confirmación del horario de salida con el fin de despertarles por teléfono en su habitación a la hora acordada. Deberá estar preparado para tomar el vuelo del día siguiente al menos una hora y media antes de la salida del mismo. Durante el traslado del aeropuerto al hotel no tendrá asistencia de nuestros representantes.

Día 02 Jakarta - Jogyakarta – Prambanan – Jogyakarta

Vuelo Jakarta – Semarang	
Hora de salida:	
Hora de llegada:	

Desayuno en el hotel, encuentro con nuestro asistente en Jakarta y traslado a la terminal de vuelos domésticos y vuelo a la ciudad de **Jogyakarta**. Llegada y traslado al templo de **Prambanan**.

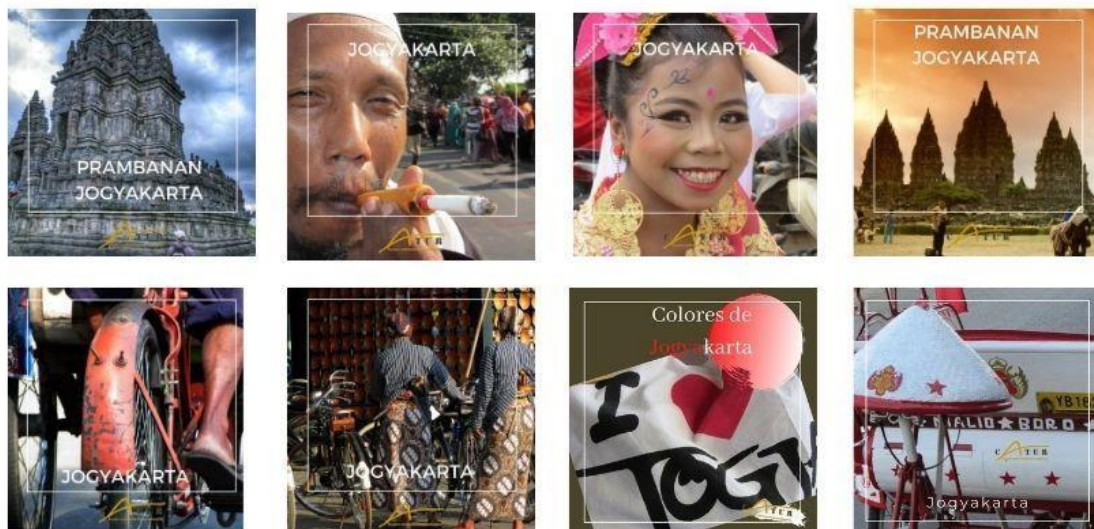

Conjunto de templos de Prambanan

Valle de Prambanan. En ningún lugar en Indonesia cuenta con tal concentración de templos como en el valle de Prambanan, cerca de la ciudad de Yogyakarta. Rodeado de un fondo de montañas, el más imponente de los cuales es el aún activo volcán Merapi, estos templos situados a poca distancia los unos de los otros datan de la época clásica de Java Central, entre los siglos VIII y X.

Campos de arroz y pueblos tradicionales componen el escenario de un viaje en el tiempo al pasado de Java. Candi Prambanan considerado como una obra maestra de su tiempo es el mayor complejo de templos hinduistas fuera de la India. Siguiendo los patrones arquitectónicos de la India cuenta con tres templos principales dedicados a Brahma, Vishnu y Shiva la trinidad hindú.

Estas espectaculares estructuras labradas con hermosas tallas bajo relieve dan testimonio de rico pasado cultural de la isla de Java. Durante más de mil años sucesivas capas de cenizas volcánicas han protegido del desgaste el conjunto de templos.

Tras la visita traslado al hotel.

Comidas incluidas: Desayuno, Almuerzo.
Alojamiento A: Novotel Yogyakarta 4* Superior
Alojamiento B: Ininside by Melia Yogyakarta 4*
Alojamiento C: Aventa / Fortuna Grande / Yogyakarta

Día 03 Jogyakarta – Templo budista de Borobudur – Jogyakarta Cerrado los lunes

Desayuno en el hotel.

Excursión en la ciudad de Jogjakarta visitando el palacio del sultán el castillo de agua, el pueblo de Kotagede.



Templo budista de Borobudur.

Visitaremos los templos de **Borobudur** (Patrimonio de la Humanidad) Construido entre el 760 al 825 d.C. y misteriosamente abandonado en el siglo XIV durante la conversión de Indonesia al Islam y el declive del Budismo e Hinduismo en este archipiélago. Está considerado como uno de los templos budistas más grandes del mundo y se trata de una imponente pirámide escalonada de 123 metros de lado, contiene 72 montículos en forma de campanas - o "estupas"- y 500 estatuas de Buda ininidad de grabados de fina talla.

Almuerzo en restaurante local.



Tarde/noches libre para descubrir la ciudad y su mercado en la calle **Malioboro**. Músicos callejeros, coches de caballos, rickshaws, restaurantes tradicionales y tiendas de artesanía son solo una parte del espectáculo nocturno que cada día se da cita en esta calle.

Comidas incluidas: Desayuno, Almuerzo.
 Alojamiento A: Novotel Yogyakarta 4* Superior
 Alojamiento B: Inside by Melia Yogyakarta 4*
 Alojamiento C: Aventa / Fortuna Grande / Yogyakarta

Día 04 Yogyakarta – Makassar - Región de Maros Kampung Berua – Ramang Ramang***

Vuelo Yogyakarta - Makassar:	
Hora de salida:	
Hora de llegada:	



Desayuno en el hotel. Traslado al aeropuerto y vuelo a Makassar.

En 1857, el naturalista británico, Alfred Russell Wallace viajó por la isla de Sulawesi descubriendo algunas maravillas situadas más allá de su imaginación. Encontró e identificó decenas de especies de mariposas de diferentes tamaños, colores y formas. Fascinado por la escena, bautizó la zona con el nombre de **"el reino de las mariposas"** pasando gran parte de su viaje en esta región de Maros situada en el sur de Sulawesi.

Tras el desayuno nos desplazaremos a la región de Maros, probablemente uno de los más bellos paisajes kárticos de la isla de Sulawesi. Realizaremos una caminata por el interior de sus valles entre campos de arroz rodeados de espectaculares montículos de roca caliza de grandes proporciones, cuevas y selvas tropicales que por su singularidad recuerdan a la bahía de Ha-Long en Vietnam. Compartiremos un té con una familia de bugineses (etnia predominante del sur de Sulawesi). En una pequeña embarcación de motor navegaremos por el río Pute cuyo cauce atraviesa el interior del Parque Nacional entre canales y arrozales. Bantimurung cuenta con una rica y variada fauna como el babirusa (jabalí endémico de Sulawesi) tarsius, martin pescador, macacos negros de Celebes.

Opcional*** Visitaremos la cascada de **Bantimurung** que con sus 20 metros de altura se desliza por un estrecho canal de roca hasta desplomarse en una serie de pozas donde podremos disfrutar de un relajante baño. Las tasas de entrada de la cueva y la cascada de Bantimurung no están incluidas en el precio, estas deben abonarse directamente por el cliente en las oficinas del Parque Nacional. El valor de las tasas es variable en función al día de la semana y su valor oscila entre las 150.000 IDR los días laborables y 240.000 los días festivos. Estos precios son orientativos y pueden variar sin previo aviso.

Tras la visita traslado al hotel y alojamiento.

Comidas incluidas: Desayuno, Almuerzo
Alojamiento A: Melia Makassar 5*
Alojamiento B: Aston Makassar 4*
Alojamiento C: Fave Hotel 3*

Día 05 Makassar - Toraja

Vuelo Makassar - Toraja	
Hora de salida:	
Hora de llegada:	

Tras el desayuno traslado al aeropuerto y vuelo a Toraja. Recepción en el aeropuerto e inicio de las visitas de esta fascinante región situada en el centro de la isla de Sulawesi. Sus paisajes montañosos labrados por terrazas a arroz y sus campos irrigados confieren junto a la peculiar arquitectura un marco de incomparable belleza. Almuerzo en restaurante local.

Nota: El límite de peso de equipaje de este vuelo es de 10 kilos, el reto del exceso de peso extra de equipaje llevará un recargo a abonar en el destino.

Comidas incluidas: Desayuno, Almuerzo
Alojamiento A y B: Santai toraja 3* Lutha Resort Toraja 3* / Misiliana
Alojamiento C: Hotel Torsina categoría turista o similar

Día 06 y Día 07 Región de Toraja

La de los toraja es probablemente una de las culturas mejor conservadas de Indonesia. Durante estos días visitaremos la región, con sus pueblos tradicionales y sus casas en forma de casco de barco - **Kete** y **Palawa** -, las centenarias tumbas en piedra de Lemo, **Londa** o **Kambira** y sus coloridos mercados. En caso de coincidir con una ceremonia tradicional podremos asistir a ella. Visitaremos la zona de montaña de **Batutumonga** donde podremos realizar un sencillo trekking descendiendo durante unas dos horas a través de pequeños pueblos donde veremos cómo viven los Toraja de las montañas disfrutando de la privilegiada naturaleza de esta región. Esta caminata es sencilla y no requiere de una forma física especial.

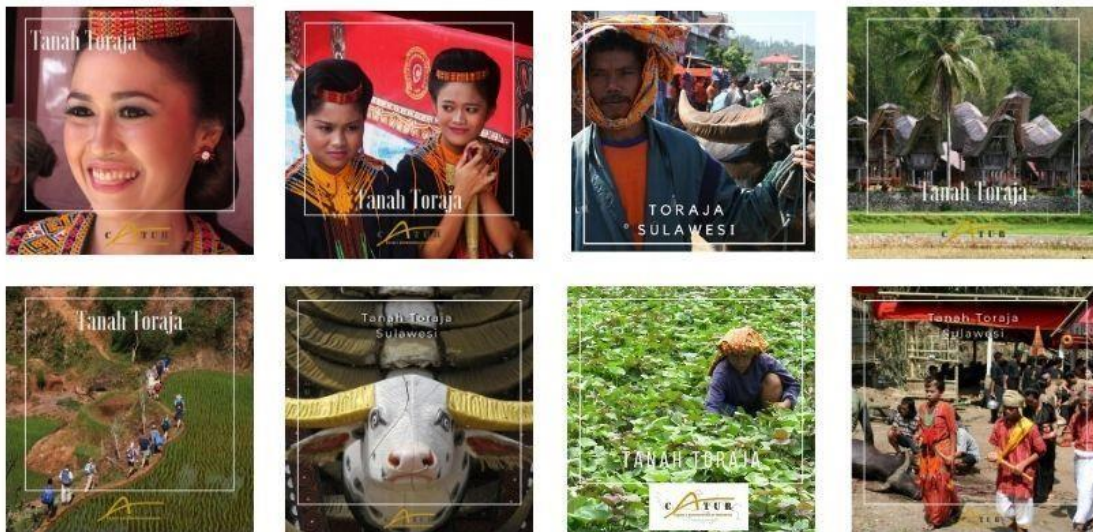

Nota: Posibilidad de ampliar un día en el programa para realizar un trekking en la región montañosa de **Limpong**. Esta zona es famosa por la buena conservación de sus casas tradicionales y abruptos paisajes. Pernoctaremos en una casa local compartiendo una jornada con esta comunidad del pueblo Toraja. Dificultad del trekking media. Consultar suplemento.

Durante los funerales es muestra de respeto realizar un pequeño presente a los anfitriones, este puede consistir en algo de azúcar y tabaco. El guía solicitará el importe de estos regalos que no superaran las 150.000 IDR.



****Rafting opcional** por el río Malu.

Nos adentraremos en una de las regiones de la tierra de los Toraja más salvajes y vírgenes en nuestro vehículo 4x4. El traslado por los caminos sin asfaltar es en sí una extraordinaria experiencia visual entre montañas y paisajes de arrozales y selvas con pequeños pueblos construidos siguiendo los patrones tradicionales de la arquitectura Toraja. Descenderemos al cauce río Malu por un estrecho y empinado sendero que nos llevará directamente al punto de embarque desde donde nos deslizaremos con nuestras embarcaciones neumáticas. El cauce achocolatado del río discurre por un profundo y estrecho cañón donde media docena de cascadas vierten sus aguas para más tarde abrirse en una serie de grandes espacios de terrazas de arroz. Es río es también el hogar de una gran variedad de aves tropicales y del esquivo lagarto nadador de Webber. La

graduación de dificultad de las aguas del río es nivel III apto para cualquier persona con un mínimo de forma física, algunos sectores de nivel IV durante la temporada de lluvias.

Comidas incluidas: Desayuno, Almuerzo
 Alojamiento A y B: Santai toraja 3* Lutha Resort Toraja 3* / Misiliana
 Alojamiento C: Hotel Torsina categoría turista o similar

Día 08 Toraja – Makassar – Bali

Vuelo Makassar - Toraja	
Hora de salida:	
Hora de llegada:	

Vuelo Makassar – Bali	
Hora de salida:	
Hora de llegada:	

Después de desayunar traslado al aeropuerto y vuelo a Bali vía Makassar. Llegada a Bali, recepción en el aeropuerto y traslado al hotel.

Comidas incluidas: Desayuno
 Alojamiento A: PRAMANA WATU KURUNG Wooden Pool Villa/Artis villa con piscina privada
 Alojamiento B: Alena Ubud o similar
 Alojamiento C: Tebesaya Cottage o similar

Día 09 Bali – Trekking en las montañas centrales - canoa lagos Buyan y Tamblingan - Cascada de Banyumalas * Opcional: Visita del templo de Pura Ulun Danu Bratan**



Hora de recogida: 08:00

Trekking en las montañas centrales

Esta actividad está diseñada para los amantes de los grandes espacios y la aventura. Vamos a descubrir la exótica selva virgen de las montañas volcánicas de Bali. Iremos acompañados por uno de nuestros guías que nos dará una completa información sobre la fauna y flora de esta zona de Bali, algunas de las plantas que veremos durante nuestro recorrido son utilizadas desde generaciones en la medicina tradicional balinesa. Caminaremos dentro del cráter del volcán teniendo como fondo la impresionante vista de los lagos gemelos **Buyan** y **Tamblingan** mientras nos adentramos entre helechos gigantes, majestuosos árboles cubiertos de vegetación y orquídeas silvestres para descubrir templos sacados de viejas postales. Durante el recorrido haremos un alto en

el camino para cruzar el lago **Tamblingan** en canoa y pasar a la orilla opuesta donde continuaremos nuestro itinerario a pie.

Cascada de Banyumala

Una vez terminada nuestra visita nos dirigiremos a la cascada de **Banyumala**, probablemente uno de las más bellas cascadas del norte de Bali.

Las cascadas del norte de Bali son sin duda unos de los rincones más salvajes de esta isla. Las aguas de los lagos se filtran y reaparecen transparentes y frías en forma de pequeños riachuelos tomando con cada metro más y más fuerza hasta que se funden en ríos y se desploman por las paredes de la selva.

Este salto de agua se encuentra en un marco tropical rodada de densa vegetación. El acceso se realiza por una estrecha senda descendente. *iii* No olvides traer el traje de baño *iii*

***** Opcional:** Visita del templo de **Pura Ulun Danu Bratan**. Tras la visita de la cascada de **Bayumala** tendremos la oportunidad de visitar este emblemático templo situado a orillas del lago **Bratan**. La visita está condicionada a las condiciones meteorológicas del lago. El pago se realizará directamente al guía en el lugar. Precio 8 Euros por persona.

Comidas incluidas:	Desayuno, Almuerzo
Alojamiento A:	PRAMANA WATU KURUNG Wooden Pool Villa/Artis <small>villa con piscina privada</small>
Alojamiento B:	Alena Ubud o similar
Alojamiento C:	Tebesaya Cottage o similar

Día 10 Bali - Ruta WW Safari de Batukaru y Jatiluwih – Experiencia café Luwak

Hora de recogida: 08:00

Hemos rescatado del olvido auténticas joyas de la mecánica y las hemos dado una segunda oportunidad. Con un vehículo Volkswagen Safari descapotable vamos a descubrir la isla de Bali de una forma original y divertida. Estos coches sirvieron durante la década de los 70 como vehículos oficiales de los funcionarios indonesios surcando polvorientas pistas y carreteras de todo Indonesia, ahora serán nuestros "monturas" para esta aventura.

Nuestra primera parada será en las aguas termales de Yeh Panas antes de continuar el viaje al Templo del Monte Batukaru. Nuestra ruta continúa por una de las zonas productoras de arroz más importantes de Bali, en los alrededores de Jatiluwih (significa realmente maravilloso), un pueblo de montaña con una impresionante vista de los paisajes que forman las terrazas de arroz a lo largo del camino.

La comida la realizaremos en un restaurante con una bella vista de los arrozales y con los volcanes como fondo.

Experiencia café Luwak

El café más exquisito y caro del mundo, al menos eso reza el mensaje en algunas de las exclusivas tiendas gourmet de café de **París o Nueva York**.

Conoceremos el proceso artesanal del **café Luwak**, - el café más caro del mundo - en una las plantaciones de café orgánico pudiendo degustar una taza en la misma plantación. Este **producto gourmet** es el resultado del proceso intestinal al que se ve sometido de los granos de café ingeridos por civetas el cual disminuye en buena medida la acidez, cafeína y sabor, pero añade suavidad y cuerpo.

Traslado al hotel, llegada y alojamiento.

Comidas incluidas: Desayuno, Almuerzo
 Alojamiento A: PRAMANA WATU KURUNG Wooden Pool Villa/Artis villa con piscina privada
 Alojamiento B: Alena Ubud o similar
 Alojamiento C: Tebesaya Cottage o similar

Día 11 Regreso a España.

Vuelo de salida:	
Hora de salida:	

Desayuno en el hotel. Traslado al aeropuerto y regreso a España
 Traslado al aeropuerto de Bali a la hora acordada para tomar el vuelo al siguiente destino.

¿Tu vuelo internacional es por la noche?

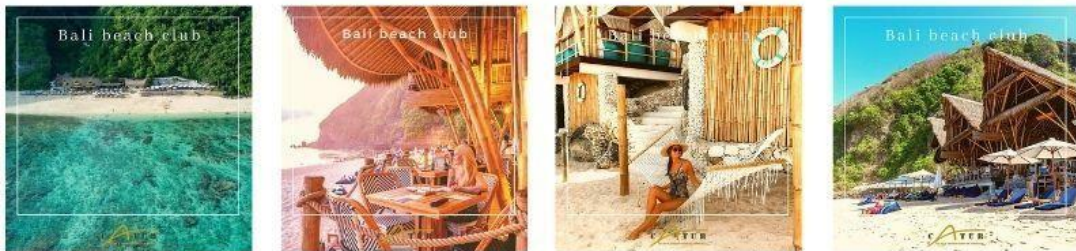

No te preocupes, te ofrecemos la posibilidad de esperar este vuelo en un exclusivo beach club en Bali para que puedas disfrutar de las últimas horas de playa, descansar y poder darte una ducha antes de largo viaje de regreso a casa. Consultar suplemento.

Comidas incluidas: Desayuno
 Alojamiento: No

Fin de nuestros servicios

La variada oferta de actividades en las diferentes islas de Indonesia os permitirá descubrir sus gentes, sus paisajes, sus playas tropicales, su fauna marina, su fauna salvaje o su cultura milenaria.

Proponemos algunas rutas en diferentes islas que puedes realizar una vez terminado el programa principal y se serán un complemento al viaje. Las rutas propuestas son solo un ejemplo de la variada oferta de actividades que proponemos desde Catur. Si no se adaptan a vuestra idea de viaje ponte en contacto con nosotros y estaremos encantados de ofrecerte otras nuevas propuestas que estamos seguros cumplirán tus expectativas de viaje.

Todas las extensiones han sido creadas y mejoradas sobre el terreno por nuestro equipo con el fin de optimizar al máximo el tiempo de vuestro viaje en Indonesia.

Consulta nuestras extensiones y actividades complementarias a este itinerario.

EL PRECIO INCLUYE:

Vuelos Jakarta – Yogyakarta
Yogyakarta – Makassar
Makassar – Toraja – Makassar
Makassar – Bali

Noches en hoteles y barcos mencionados en el programa en habitación estándar si no se menciona otra opción.

Comidas mencionadas en el programa

Transportes en vehículos privados excepto aeropuerto de Jakarta que se realiza con el vehículo del hotel

Traslado aeropuerto hoteles

Guías locales de habla española en Sulawesi, Yogyakarta y Bali (durante los meses de junio, julio, agosto y septiembre guías de habla española según disponibilidad)

Trekking en Bali con guía de habla española

Tasas de entrada en todos los parques nacionales

EL PRECIO NO INCLUYE:

Vuelos internacionales / Otras excursiones no mencionadas en el programa / Bebidas y comidas no mencionadas en el programa / Gastos ocasionados por retrasos o cancelaciones de vuelos y barcos y causas de fuerza mayor / Suplemento de fines de semana y fiestas en el precio de las entradas de los templos y parques nacionales a pagar en el destino / Exceso de peso del equipaje en los vuelos interiores. - el peso permitido en los vuelos domésticos es de 10 a 20 kilos dependiendo del itinerario. El precio por kilo oscila entre las 30.000 y las 60.000 rupias

