

BAL 08B Safari en Bali e Islas Gilis largo – **2026** Agentes 13 días

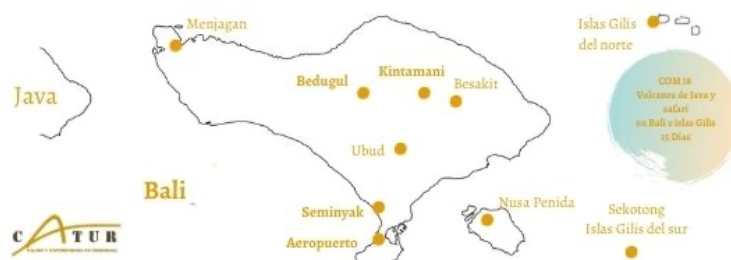

Bali, La "isla de los dioses", una fascinante mezcla de tradiciones y modernidad. Esta exótica joya de inacabable diversidad cromática y bañada por dos océanos no da lugar al descaso de los sentidos. Poseedora de una historia prodigiosa, ha esculpido un paisaje de volcanes, lagos, ríos y valles, donde miles de templos y se extienden entre verdes selvas e infinitas terrazas de arroz. Sus habitantes de tolerancia ejemplar muestran al visitante una hospitalidad espontánea y genuina envueltas en mil sonrisas. Proponemos un circuito en el interior y norte de la isla de Bali con un exótico final en las playas de la paradisíaca isla de Gili Trawangan. Recorrer Bali nos permite poner los cinco sentidos, tal cual, al natural, sobre muchas de las costumbres, lugares, iconos y situaciones con las que en algún momento hemos soñado. Las islas Gilis con esplendorosos paisajes marinos se ponen de manifiesto en las playas de arena blanca de aguas transparentes que bañan estas pequeñas islas con magníficos arrecifes de coral. Un lugar perfecto para disfrutar de una merecida estancia de desconexión y descanso. El circuito en Bali se realiza en privado, con vuestro propio guía de habla española o inglesa y vehículo privado. Durante el itinerario pernoctaremos en diferentes hoteles para que pueda apreciar y disfrutar de una manera más cómoda los rincones de Bali más interesantes. Alojamientos con carácter que transforman la sencillez en lujo

PT. BALI CATUR CEMERLANG

Jalan Gunung Salak No.68xx, Kerobokan, Kec.Kuta Utara Badung Bali 80117

Telf. +62 85100107161, 085103156565 Fax: 0361 9348745

Telf. España: +34 670 41 21 98 Whatsapp Telf. 24 horas en castellano: 085 6373 1486 (Mr Sheko) Whatsapp

Licencia número: 551.21/2237 E-mail: rossy@caturepediciones.com www.caturepediciones.com

y funden tradición con una exótica inspiración que acaricia sutilmente la modernidad en cada detalle.

Viaje privado y diseñado a la medida de tus gustos y preferencias con posibilidad de poder realizar cambios en el itinerario, intercambiar categoría de los hoteles o eliminar o ampliar días del viaje.

Fechas de salida: Todo el año

Día 01 Llegada a Bali

Vuelo de llegada:	
Hora de llegada:	

Llegada desde España a Bali, recepción en el aeropuerto y transporte al hotel en Ubud situado en el centro de la isla.

Comidas incluidas: NO
Alojamiento A: PRAMANA WATU KURUNG Wooden Pool Villa/Artis villa con piscina privada
Alojamiento B: Alena Ubud o similar
Alojamiento C: Tutwinten Ubud Suite Room o similar

Día 02 Ruta Ubud – Templo de los monos - Tegalalang - Tirta Empul Templo de la Purificación

Hora de recogida: 08:00

Nuestro guía les confirmará de la hora de recogida el día anterior o tendrán una nota en la recepción del hotel con la confirmación de la hora de recogida.

Desayuno en el hotel y traslado a centro de Ubud. Visitaremos “la selva de los monos” un rincón enclavado al sur de la ciudad de Ubud donde habitan cientos de macacos estrechamente vinculados a las creencias hinduistas de los Balineses y que han hecho de este lugar su hábitat. Su singular enclave es un rincón de selva tropical con ríos, pozas y puentes de fantasía custodiado por estatuas de dragones y dragos. En el interior de este enclave se encuentra el misterioso templo de Dalem Agung Padangtegal y dedicado a la diosa de la muerte. Tras la visita nos dirigiremos a las terrazas de arroz de Tegalalang, uno de los arrozales más famosos de Bali. **Tegalalang** es una de las terrazas de arroz más famosas de Bali por su ubicación y accesibilidad.

Continuaremos visitando las centenarias tumbas de **Gunung Kawi** a las que se accede por una empinada escalinata de bosque tropical que da acceso al río.

Continuaremos la visita en el templo de **Tirta Empul**, el templo de la purificación lugar donde podremos hacer el ritual de purificación balines sumergidos en las aguas sagradas de sus manantiales.

Comidas incluidas: Desayuno
Alojamiento A: PRAMANA WATU KURUNG Wooden Pool Villa/Artis villa con piscina privada
Alojamiento B: Alena Ubud o similar
Alojamiento C: Tutwinten Ubud Suite Room o similar

Día 03 Bali – Trekking en las montañas centrales - canoa lagos Buyan y Tamblingan - Cascada de Banyumalas *** Opcional: Visita del templo de Pura Ulun Danu Bratan

Hora de recogida: 08:00

PT. BALI CATUR CEMERLANG

Jalan Gunung Salak No.68xx, Kerobokan, Kec.Kuta Utara Badung Bali 80117

Telf. +62 85100107161, 085103156565 Fax: 0361 9348745

Telf. España: +34 670 41 21 98 Whatsapp Telf. 24 horas en castellano: 085 6373 1486 (Mr Sheko) Whatsapp

Licencia número: 551.21/2237 E-mail: rossy@caturexpediciones.com www.caturexpediciones.com

Nuestro guía les confirmará de la hora de recogida el día anterior o tendrán una nota en la recepción del hotel con la confirmación de la hora de recogida.

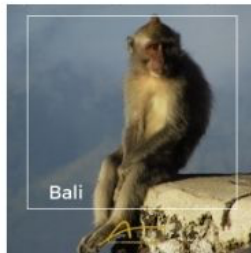
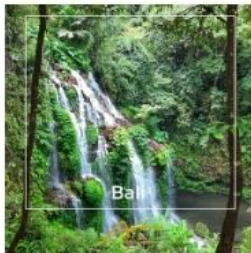

Trekking en las montañas centrales

Esta actividad está diseñada para los amantes de los grandes espacios y la aventura. Vamos a descubrir la exótica selva virgen de las montañas volcánicas de Bali. Iremos acompañados por uno de nuestros guías que nos dará una completa información sobre la fauna y flora de esta zona de Bali, algunas de las plantas que veremos durante nuestro recorrido son utilizadas desde generaciones en la medicina tradicional balinesa. Caminaremos dentro del cráter del volcán teniendo como fondo la impresionante vista de los lagos gemelos Buyan y Tamblingan mientras nos adentramos entre helechos gigantes, majestuosos árboles cubiertos de vegetación y orquídeas silvestres para descubrir templos sacados de viejas postales. Durante el recorrido haremos un alto en el camino para cruzar el lago Tamblingan en canoa y pasar a la orilla opuesta donde continuaremos nuestro itinerario a pie.

Cascada de Banyumala

Una vez terminada nuestra visita nos dirigiremos a la cascada de Banyumala, probablemente uno de las más bellas cascadas del norte de Bali.

Las cascadas del norte de Bali son sin duda unos de los rincones más salvajes de esta isla. Las aguas de los lagos se filtran y reaparecen transparentes y frías en forma de pequeños riachuelos tomando con cada metro más y más fuerza hasta que se funden en ríos y se desploman por las paredes de la selva.

Este salto de agua se encuentra en un marco tropical rodeado de densa vegetación. El acceso se realiza por una estrecha senda descendente. ¡¡¡ No olvides traer el traje de baño ¡¡¡

Tras la visita traslado al hotel.

***** Opcional:** Visita del templo de **Pura Ulun Danu Bratan**. Tras la visita de la cascada de Banyumalas tendremos la oportunidad de visitar este emblemático templo situado a orillas del lago Bratan. La visita está condicionada a las condiciones meteorológicas del lago. El pago se realizará directamente al guía en el lugar. Precio 8 Euros por persona.

Comidas incluidas: Desayuno
Alojamiento A: PRAMANA WATU KURUNG Wooden Pool Villa/Artis villa con piscina privada
Alojamiento B: Alena Ubud o similar

PT. BALI CATUR CEMERLANG

Jalan Gunung Salak No.68xx, Kerobokan, Kec.Kuta Utara Badung Bali 80117

Telf. +62 85100107161, 085103156565 Fax: 0361 9348745

Telf. España: +34 670 41 21 98 Whatsapp Telf. 24 horas en castellano: 085 6373 1486 (Mr Sheko) Whatsapp

Licencia número: 551.21/2237 E-mail: rossy@catuexpediciones.com www.catuexpediciones.com

Alojamiento C: Tutwinten Ubud Suite Room o similar

Día 04 Bali - Cascada de Tegenungan – Pueblo balines Penglipuran - 4x4 Geoparque de Batur

Hora de recogida: 08:00

Hoy exploraremos las maravillas naturales de la isla de Bali en una aventura en **4x4** que nos llevará por aldeas pintorescas y paisajes de volcanes, arrozales y montañas.

Visitaremos la cascada de **Tegenungan** en el pueblo de Kemenuh. La cascada se encuentra a escasos 10 kilómetros del centro de Ubud. El nombre Tegenungan proviene de "**Tegeh**" alto y "**Nungan**" caída de agua. El acceso al cauce del río discurre por una serie de 250 escalones perfectamente equipados. La cascada bastante caudalosa tiene una altura de unos 15 metros y sus aguas en ocasiones tienen un color pardo debido contenido de barro que arrastran en su descenso. El rugido de miles de litros de agua chocando contra las piedras se fusionan con el grave runrún de la poza, creando la más acuática de las sinfonías. Para los más osados cuenta con un columpio cuyo fondo es el marco de la cascada.

Nos adentraremos en la aldea de **Penglipuran**, los Bali Aga o balineses auténticos. Durante generaciones han mantenido sus tradiciones intactas con su arquitectura tradicional es uno de los iconos arquitectónicos más fotografiados de la isla de Bali.

Tras una hora de carreteras en las que pasaremos por varias plantaciones de café y naranjos nos separan el hotel del **geoparque de Batur**. El **geoparque de Batur** combina los principios o valores de protección, la educación y el geoturismo basado en el crecimiento económico local. Situado en las montañas a **1.400 metros** de altura. **Kintamani** está situado junto al volcán **Batur** de **1717 metros** de altura (aún activo) y del lago del mismo nombre, un conjunto que forma un fascinante espectáculo visual. Desde el anillo del volcán podremos tomar un descanso en alguno de sus restaurantes con vistas al cráter y el lago.

Nos adentraremos en el cráter del volcán. La carretera discurre por un paisaje de **malpaís** con grandes rocas volcánicas en los arcones fruto de la intensa actividad volcánica con el lago como fondo.

Tras la comida regresaremos al hotel.

Comidas:	Desayuno
Alojamiento A:	PRAMANA WATU KURUNG Wooden Pool Villa/Artis villa con piscina privada
Alojamiento B:	Alena Ubud o similar
Alojamiento C:	Tutwinten Ubud Suite Room o similar

Día 05 Ruta de Besakih, el templo madre.

Hora de recogida: 08:00

Nuestro guía les confirmará de la hora de recogida el día anterior o tendrán una nota en la recepción del hotel con la confirmación de la hora de recogida

El Templo de **Besakih "El Templo Madre"** está situado en la ladera del **Monte Agung** (3142 metros), cuya cumbre es la más alta de la isla, por esta razón esta considerada como un lugar sagrado en Bali. En el camino pararemos en **Tohpati**, el centro de fabricación de las **telas típicas 'ikat' y 'Batik'** realizados a mano. A continuación nos dirigiremos a **Klungkung**, la antigua capital de la isla de Bali (1740-1908), en donde podremos ver **la**

PT. BALI CATUR CEMERLANG

Jalan Gunung Salak No.68xx, Kerobokan, Kec.Kuta Utara Badung Bali 80117

Telf: +62 85100107161, 085103156565 Fax: 0361 9348745

Telf. España: +34 670 41 21 98 Whatsapp Telf. 24 horas en castellano: 085 6373 1486 (Mr Sheko) Whatsapp

Licencia número: 551.21/2237 E-mail: rossy@catuexpediciones.com www.catuexpediciones.com

corte de justicia (Kertagosa) y el pabellón flotante (Bale Kambang), cuyos tejados están decorados con las mejores muestras de las pinturas clásicas balinesas. Después realizaremos una parada en **Bukit Jambul** (la colina con cresta) un lugar con unas impresionantes vistas de los campos de arroz. En el camino de vuelta, pararemos en **Goa Gajah (La Cueva del Elefante)**, cuyo templo situado en el interior de la cueva es uno de los más visitados y venerado de Bali.

Comidas incluidas: Desayuno
Alojamiento A: PRAMANA WATU KURUNG Wooden Pool Villa/Artis villa con piscina privada
Alojamiento B: Alena Ubud o similar
Alojamiento C: Tutwinten Ubud Suite Room o similar

Día 06 Bali - Ruta Templos del este de Bali - Lempuyang – Tirta Gangga - Taman Kertha Gosa

Hora de recogida: 08:00

Nuestro guía les confirmará de la hora de recogida el día anterior o tendrán una nota en la recepción del hotel con la confirmación de la hora de recogida

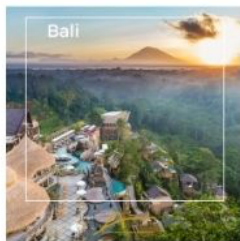

Hoy nos adentraremos en el este de la isla de Bali.

Desayuno en el hotel y traslado a este de Bali. El este de la isla cuenta con bellas playas de arena blancas y algunos de los más espectaculares palacios y templos de Bali ubicados junto al majestuoso volcán Agung.

Nuestra primera parada será el conjunto religioso de Lempuyang justo en la cima de monte del mismo nombre. La puerta del cielo o Candi Bentar, orientado al volcán Agung es uno de los templos más fotografiados de Bali. El Conjunto data del s.X lo que lo convierte en uno de los más antiguos de la isla. Su acceso se completa tras subir 1.700 escalones. Sus paisajes están enmarcados entre montañas tapizadas de verde y terrazas de arroz.

Continuaremos con la visita del palacio de aguas de Tirta Gangga “Agua del río Ganges”. Lugar sagrado para los balineses. Un bello complejo de laberintos, fuentes y canales tapizados de nenúfares y estatuas en un marco de selvas.

Tras la visita del templo nos dirigiremos al palacio de justicia o Palacio Real de Klungkung. Dentro del complejo se encuentra 3 edificios Bale Kambang, Kerta Gosa y el Museo Daerah Semarajaya. El Pabellón flotante situado en el interior de un foso es el más famoso de los tres. Sus techos están decorado con espectaculares frescos pintados en el siglo XIX siguiendo las pautas del estilo wayang, así llamado por su parecido con el teatro de sombras indonesio con escenas relacionadas con la mitología hinduista.

Tras la visita traslado al hotel.

PT. BALI CATUR CEMERLANG

Jalan Gunung Salak No.68xx, Kerobokan, Kec.Kuta Utara Badung Bali 80117

Telf. +62 85100107161, 085103156565 Fax: 0361 9348745

Telf. España: +34 670 41 21 98 Whatsapp Telf. 24 horas en castellano: 085 6373 1486 (Mr Sheko) Whatsapp

Licencia número: 551.21/2237 E-mail: rossy@caturexpediciones.com www.caturexpediciones.com

Nota: Recomendamos la visita del templo de Lempuyang a primera hora de la mañana con el fin de evitar la saturación de turistas en el templo para realizar la fotografía de la puerta del cielo. Suplemento hora de salida 06:00 **30 Euros** por coche.

Comidas incluidas:	Desayuno
Alojamiento A:	PRAMANA WATU KURUNG Wooden Pool Villa/Artis villa con piscina privada
Alojamiento B:	Alena Ubud o similar
Alojamiento C:	Tutwinten Ubud Suite Room o similar

Día 07 Ruta WW Safari de Batukaru y Jatiluwih – Bosque de los monos de Sangeh

Hora de recogida: 08:00

Nuestro guía les confirmará de la hora de recogida el día anterior o tendrán una nota en la recepción del hotel con la confirmación de la hora de recogida.

Hemos rescatado del olvido auténticas joyas de la mecánica y las hemos dado una segunda oportunidad. Con un vehículo Volkswagen Safari descapotable vamos a descubrir la isla de Bali de una forma original y divertida. Estos coches sirvieron durante la década de los 70 como vehículos oficiales de los funcionarios indonesios surcando polvorientas pistas y carreteras de todo Indonesia, ahora serán nuestros “monturas” para esta aventura.

Nuestra primera parada será en el templo del Monte **Batukaru**. Este templo es probablemente uno de los templos menos visitado de **Bali** pero con un gran valor experiencial, con su propia identidad y atmósfera serena. Aquí no encontraremos hileras de tiendas de souvenir o restaurantes para los turistas, es un templo sagrado para la oración y meditación más espiritual.

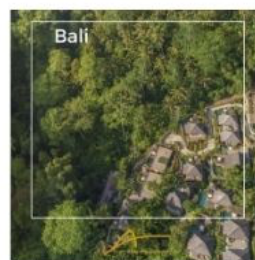
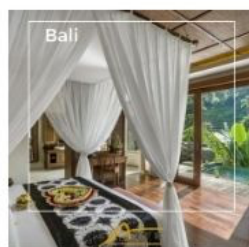

Ubicado a los pies del volcán **Gunung Batukaru**, el espacio que rodea al templo está tapizado de una densa selva tropical con manantiales y piscinas naturales hogar de bellas carpas de colores. Numerosas sendas secretas se internan en abanico en el bosque tropical donde podremos encontrar pequeños santuarios. Los trinos las aves que habitan en su dosel vegetal son un en sí un reclamo para los amantes de la ornitología destacando el estornino de Bali. De impolutas plumas de color blanco y de “cejas” azules el estornino de Bali (ave endémica de la isla de Bali y en peligro de extinción) cuenta en este templo con un exitoso centro de recuperación. Vale la pena pasar unos minutos con los ojos cerrados junto al lago y dejarse empapar por el encanto de sus

PT. BALI CATUR CEMERLANG

Jalan Gunung Salak No.68xx, Kerobokan, Kec.Kuta Utara Badung Bali 80117

Telf. +62 85100107161, 085103156565 Fax: 0361 9348745

Telf. España: +34 670 41 21 98 Whatsapp Telf. 24 horas en castellano: 085 6373 1486 (Mr Sheko) Whatsapp

Licencia número: 551.21/2237 E-mail: rossy@catuexpediciones.com www.catuexpediciones.com

trinos de sus cortejos. Es fácil ver a grupos de peregrinos locales que se acercan a este lugar para recoger agua bendita y usarla en las ceremonias agrícolas.

El complejo donde se ubica una pagoda de siete niveles dedicada al dios **Mahadewa**, el dios de **Gunung Batukaru** data del S.XI cuando los **Rajas de Tabanan** lo convirtieron en su templo estatal consagrando el santuario a sus dioses ancestrales.

Nuestra ruta continúa por una de las zonas productoras de arroz más importantes de Bali, en los alrededores de **Jatiluwih** (significa realmente maravilloso), un pueblo de montaña con una impresionante vista de los paisajes que forman las terrazas de arroz a lo largo del camino.

Disfrutaremos de la experiencia de adentrarnos entre sus terrazas de arroz caminado, una manera sostenible y ecológica que nos permite apoyar la economía local y descubrir estos icónicos paisajes.

Tras el almuerzo podremos rumbo al **Bosque de los monos de Sangeh** un entorno natural con árboles centenarios y hogar de media docena de manadas de macacos de cola larga. Tendremos tiempo de disfrutar de este entorno natural antes de regresar el hotel.

Comidas Incluidas:	Desayuno, Almuerzo
Alojamiento A:	PRAMANA WATU KURUNG Wooden Pool Villa/Artis villa con piscina privada
Alojamiento B:	Alena Ubud o similar
Alojamiento C:	Tutwinten Ubud Suite Room o similar

Día 08 Bali – islas Gilis

Desayuno y traslado al embarcadero donde tomaremos nuestra embarcación a las islas Gilis.



Llegada a la isla y traslado al hotel por cuenta del cliente. Resto del día libre. Las Gilis las componen tres pequeñas islas (**Gili Trawangan, Gili Air y Gili Meno**) situadas en el noroeste de Lombok, un excelente lugar para bañarse en sus cristalinas aguas, relajarse en las arenas blancas de sus playas o bucear entre sus espectaculares paisajes submarinos rodeados de peces de colores y corales.

Comidas incluidas:	Desayuno
Alojamiento A:	Pearls of Trawangan. SUAR DELUXE

PT. BALI CATUR CEMERLANG
Jalan Gunung Salak No.68xx , Kerobokan, Kec.Kuta Utara Badung Bali 80117
Telf. +62 85100107161 , 085103156565 Fax: 0361 9348745
Telf. España: +34 670 41 21 98 Whatsapp Telf. 24 horas en castellano: 085 6373 1486 (Mr Sheko) Whatsapp
Licencia número: 551.21/2237 E-mail: rossy@catuexpediciones.com www.catuexpediciones.com

Alojamiento B: Ombak Sunset - Gili Trawangan o similar
Alojamiento C: Royal Regantris Trawangan

Nota: Los traslados en las islas Gilis **NO están incluidos** se realizan en carros de caballos o "cidomos". No habrá ningún miembro del hotel o representante de la agencia esperando su llegada en la isla. Deberá de tomar cualquiera de los carros de caballos o calesas que estarán esperando en el puerto e indicarle el nombre del hotel seleccionado, una vez en el hotel deberá de abonar este traslado en metálico al conductor de la calesa. El precio es de unas 150.000 IDR por trayecto en función de la ubicación del hotel y distancia desde el puerto. La capacidad de las calesas es de 2 personas con equipaje y 3 o 4 sin equipajes. Recomendamos viajar con el mínimo de equipaje de mano a las islas Gilis. Para aquellos viajeros que regresen a Bali tras la estancia en las islas Gilis, ofrecemos el servicio de traslado y custodia de los equipajes en nuestra oficina en Bali y traslados al nuevo hotel en Bali evitando así viajar con equipajes voluminosos y pesados. Las calles en las islas Gilis son de arena de playa por lo que las ruedas de las maletas son totalmente inútiles y deberán de cargar con sus maletas en mano. Precio del servicio de traslado y custodia 200.000 IDR 1 a 6 maletas. 300.000 IDR más de 6 maletas.

Recomendamos reconfirmar el barco de regreso a Bali un día antes directamente en las oficinas de la compañía de barcos, esta se encuentra junto al embarcadero de la isla.



Día 09 Islas Gili – Libre Días libres para disfrutar de la playa

Islas Gili – Excursión opcional en catamarán puesta de sol.

****** Excursión opcional de snorkeling en las islas Gilis puesta de sol.**

PT. BALI CATUR CEMERLANG

Jalan Gunung Salak No.68xx , Kerobokan, Kec.Kuta Utara Badung Bali 80117

Telf. +62 85100107161 , 085103156565 Fax: 0361 9348745

Telf. España: +34 670 41 21 98 Whatsapp Telf. 24 horas en castellano: 085 6373 1486 (Mr Sheko) Whatsapp

Licencia número: 551.21/2237 E-mail: rossy@catuexpediciones.com www.catuexpediciones.com

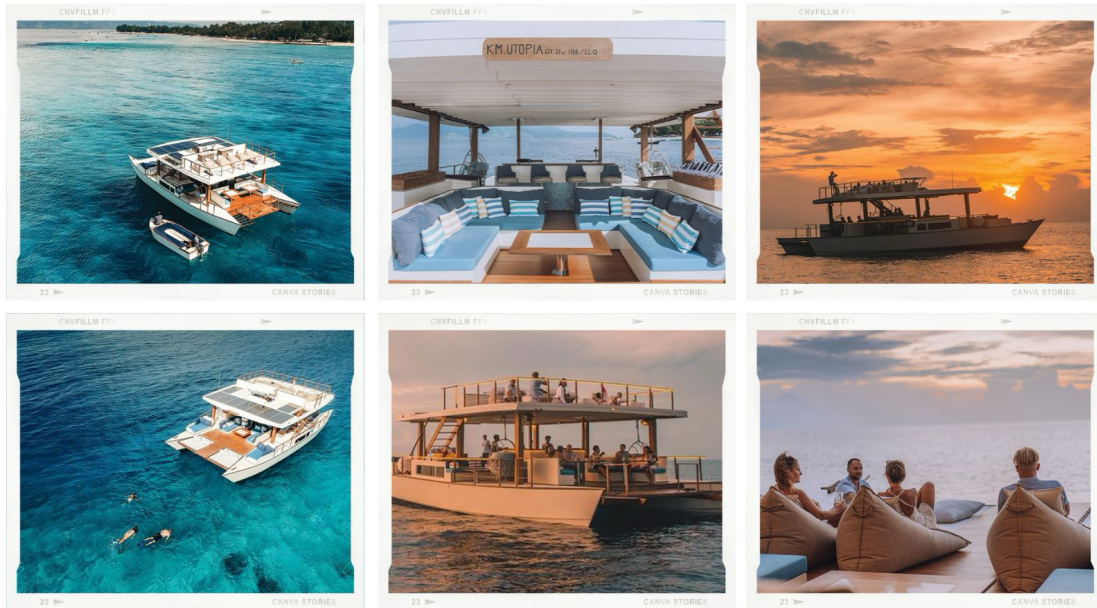

Embarcaremos en una embarcación donde describiremos los fondos marinos de las tres islas Gilis: Nos sumergiremos en las famosas estatuas submarinas de Gili Meno, Tortuga point y Secret Garden frente a la costa de Gili Air. Este crucero es una excelente opción para el relax y la aventura, con algunas de las mejores condiciones para sumergirnos en las aguas de estas tres islas. Disfrutaremos de unas deliciosas tapas en la cubierta del barco bajo el sol y música **chill out**. Nuestros guías nos ayudarán a descubrir preces tropicales, tortugas marinas y corales en cada inmersión de snorkeling. Tras las actividades bajo el mar disfrutaremos de una cena bajo las estrellas, un momento de relajación para disfrutar en el catamarán antes de regresar a la isla de Gili Trawangan.

Traslados desde el hotel al puerto de embarque no incluido. Este traslado es posible hacerlo en las bicicletas del hotel o coches de caballos. Bebidas NO incluidas

Comidas:	Desayuno, *** Opcional cena
Alojamiento A:	Pearls of Trawangan. SUAR DELUXE
Alojamiento B:	Ombak Sunset - Gili Trawangan o similar
Alojamiento C:	Royal Regantris Trawangan

Día 10 Gili Trawangan

PT. BALI CATUR CEMERLANG

Jalan Gunung Salak No.68xx , Kerobokan, Kec.Kuta Utara Badung Bali 80117

Telf. +62 85100107161 , 085103156565 Fax: 0361 9348745

Telf. España: +34 670 41 21 98 Whatsapp Telf. 24 horas en castellano: 085 6373 1486 (Mr Sheko) Whatsapp

Licenciá número: 551.21/2237 E-mail: rossy@caturepediciones.com www.caturepediciones.com



Día libre en Gili Trawangan

Comidas incluidas:	Desayuno
Alojamiento A:	Pearls of Trawangan. SUAR DELUXE
Alojamiento B:	Ombak Sunset - Gili Trawangan o similar
Alojamiento C:	Royal Regantris Trawangan

Día 11 Gili Trawangan barco Express – Sur de Bali

Desayuno en el hotel y traslado a la playa donde tomaremos el barco exprés a la isla de Bali. Llegada a Bali.

Comidas incluidas:	Desayuno
Alojamiento A:	POTATO HEAD STUDIOS Sunrise Studio o similar
Alojamiento B:	Tonys villas Seminyak /
Alojamiento C:	DE VINS SKY Hotel Seminyak o similar

Día 12 Ruta de Uluwatu – Sur de Bali

***** Opcional Cena experiencia culinaria The Koral.**

Hora de recogida: 12:00

Mañana libre

Continuaremos con la visita del **Templo de Uluwatu**, un templo situado al borde de un acantilado a 95 metros sobre el nivel del mar con una impresionante vista del Océano Índico. Este templo es la obra del maestro de Nirartha un sacerdote del siglo XVI. Desde el templo se puede contemplar una bella puesta del sol sobre el océano salpicado de pequeñas embarcaciones de pescadores (jukung).

PT. BALI CATUR CEMERLANG

Jalan Gunung Salak No.68xx , Kerobokan, Kec.Kuta Utara Badung Bali 80117

Telf. +62 85100107161 , 085103156565 Fax: 0361 9348745

Telf. España: +34 670 41 21 98 Whatsapp Telf. 24 horas en castellano: 085 6373 1486 (Mr Sheko) Whatsapp

Licencia número: 551.21/2237 E-mail: rossy@caturepediciones.com www.caturepediciones.com



Opcional Experiencia culinaria The Koral.

- <https://www.kempinski.com/en/bali/the-apurva-kempinski-bali/dining/koral-restaurant/>

Para la cena nos dirigiremos al restaurante **KORAL**, una experiencia culinaria bajo el océano Indico

En nuestras experiencias y vivencias reales durante el viaje en Bali intentamos que nuestros viajeros se sientan parte de esa experiencia y del lugar creando momentos únicos y transformadores. Uno de nuestros pilares experienciales es la gastronomía como patrimonio emocional de la isla de Bali siendo parte importante de su cultura.

Un país vinculado al mar como es Indonesia nos brinda la oportunidad de ofrecer escenarios culinarios en el que el mar y sus frutos son los protagonistas de los diferentes marcos.

El restaurante Koral nos permite literalmente sumergirnos en el océano Indico durante una velada gastronómica en la que sus reputados chefs ofrecen a través de sus propuestas gastronómicas una experiencia inolvidable.

Tiburones, rayas y decenas de peces tropicales rodeados de corales serán las mirandas curiosas que tendremos sobre nuestras cabezas mientras disfrutamos de la original velada.

Una experiencia que hemos conjugado para que quede grabada a fuego en tu memoria y en tu paladar.

Comidas incluidas:	Desayuno *** Cena The Koral Opcional
Alojamiento A:	POTATO HEAD STUDIOS Sunrise Studio
Alojamiento B:	Tonys villas Seminyak
Alojamiento C:	DE VINS SKY Hotel Seminyak

Día 13 Bali – Siguiente destino

Traslado al aeropuerto de Bali para tomar el vuelo a Singapur. Traslado al hotel. Alojamiento

PT. BALI CATUR CEMERLANG

Jalan Gunung Salak No.68xx , Kerobokan, Kec.Kuta Utara Badung Bali 80117

Telf. +62 85100107161 , 085103156565 Fax: 0361 9348745

Telf. España: +34 670 41 21 98 Whatsapp Telf. 24 horas en castellano: 085 6373 1486 (Mr Sheko) Whatsapp

Licencia número: 551.21/2237 E-mail: rossy@caturepediciones.com www.caturepediciones.com

Comidas Incluidas: Desayuno
Alojamiento A: No

Fin de nuestros servicios

La variada oferta de actividades en las diferentes islas de Indonesia os permitirá descubrir sus gentes, sus paisajes, sus playas tropicales, su fauna marina, su fauna salvaje o su cultura milenaria.

Proponemos algunas rutas en diferentes islas que puedes realizar una vez terminado el programa principal y se serán un complemento al viaje. Las rutas propuestas son solo un ejemplo de la variada oferta de actividades que proponemos desde Catur. Si no se adaptan a vuestra idea de viaje ponte en contacto con nosotros y estaremos encantados de ofrecerte otras nuevas propuestas que estamos seguros cumplirán tus expectativas de viaje.

Todas las extensiones han sido creadas y mejoradas sobre el terreno por nuestro equipo con el fin de optimizar al máximo el tiempo de vuestro viaje en Indonesia.

Consulta nuestras extensiones y actividades complementarias a este itinerario.

Temporada alta: del 01 de julio al 31 de agosto y del 20 de diciembre al 05 de enero			
Algunos hoteles pueden aplicar fechas diferentes de temporada alta y baja a las mencionadas en este itinerario			
Festividad de Idul Fitri o final del Ramadán y los 4 días posteriores. Consultar suplemento de hoteles			
Precios de vuelos domésticos basados en tarifa económica, consultar en el momento de contratar el viaje la tarifa vigente			
Posibilidad de personalizar, ampliar o reducir días del programa			
Salidas diarias garantizadas mínimo 1 persona			
Para aquellos viajeros con billetes de avión con entrada y salida por Jakarta ofrecemos la posibilidad de proporcionales el vuelo Denpasar Bali – Jakarta del último día con conexión con el vuelo internacional de regreso a España. Consultar el precio de este vuelo en el momento de hacer la reserva.			
Todos los horarios y números de los vuelos, traslados, trenes o barcos que aparecen en el programa son orientativos y pueden cambiar si previo aviso. Los horarios definitivos aparecerán reflejados en los billetes de avión que le entregarán los guías en mano o WhatsApp en cada destino.			
El avistamiento de la fauna salvaje en cualquier de los parques nacionales propuesto en este itinerario no está garantizado.			
Recomendamos pernoctar el último día del itinerario en Bali o Jakarta con el fin de evitar la pérdida de conexiones de los vuelos internacionales			
Recomendamos comunicar cualquier incidencia o consulta a nuestra oficina en Bali en los teléfonos de emergencia antes de ponerte en contacto con tu agencia con el fin de evitar el retraso de la respuesta por diferencia horaria.			
Teléfonos de emergencias			
Telf. 24 horas en castellano:	Sr.Sheko	085 6373 1486	Para llamar desde Indonesia
Telf. 24 horas en castellano:	Sr.Sheko	+62 85 6373 1486	Para llamar fuera de Indonesia
Sheko Whatsapp:	Sr.Sheko	+ 62 85 6373 1486	
Desak Whatsapp en Inglés	Sra. Desak	+62 813-3958-4116	Para llamar desde Indonesia
Alfonso Whatsapp:	Alfonso	+34 670 41 21 98	
Alfonso en castellano:	Alfonso	08152 9000 469	Para llamar desde Indonesia
Alfonso en castellano:	Alfonso	+62 8152 9000 469	Para llamar fuera de Indonesia
Adicionalmente a estos teléfonos de emergencias podrá encontrar los teléfonos de los diferentes corresponsales en los encabezamientos de los bonos o vouchers			

EL PRECIO INCLUYE

Barco express Bali – Gili Trawangan – Bali – opción islas Gili del norte –

Noches en los hoteles señalados en el programa

Habitaciones en base a ocupación doble

Comidas mencionadas en el programa

PT. BALI CATUR CEMERLANG

Jalan Gunung Salak No.68xx, Kerobokan, Kec.Kuta Utara Badung Bali 80117

Telf. +62 85100107161, 085103156565 Fax: 0361 9348745

Telf. España: +34 670 41 21 98 Whatsapp Telf. 24 horas en castellano: 085 6373 1486 (Mr Sheko) Whatsapp

Licencia número: 551.21/2237 E-mail: rossy@caturepediciones.com www.caturepediciones.com

Traslados y excursiones mencionados en el programa en vehículo privado con aire acondicionado.

Guía local de habla española en Bali

Cestas de frutas a la llegada en la habitación (solo para lunas de miel previo aviso)

Trekking en Bali

EL PRECIO NO INCLUYE

Suplemento traslados nocturnos aeropuertos de 22:00 a 06:00

Traslados en las islas Gilis en coche de caballos o cidomo

Bebidas

Vuelos internacionales

Otras excursiones no mencionadas en el programa.

Gastos personales

Propinas a guías y tripulación.

Seguro internacional de viaje

Gastos derivados de retrasos o cancelaciones de vuelos o barco

Guía en las islas Gilis



PT. BALI CATUR CEMERLANG

Viajes y expediciones en Indonesia

Jalan Gunung Salak No.68xx , Kerobokan, Kec.Kuta Utara Badung Bali 80117

Bali 80361

Telf. 0361 7437352 Fax: 0361 8058850

Telf. España: 670 41 21 98

Telf. 24 horas en castellano: 085 6373 1486 (Mr Sheko)

Licencia número: 551.21/2237

E-mail: alfonso@caturexpediciones.com

www.caturexpediciones.com

PT. BALI CATUR CEMERLANG

Jalan Gunung Salak No.68xx , Kerobokan, Kec.Kuta Utara Badung Bali 80117

Telf. +62 85100107161 , 085103156565 Fax: 0361 9348745

Telf. España: +34 670 41 21 98 Whatsapp Telf. 24 horas en castellano: 085 6373 1486 (Mr Sheko) Whatsapp

Licencia número: 551.21/2237 E-mail: rossy@caturexpediciones.com www.caturexpediciones.com